



The National Association of Racing
地方競馬全国協会
畜産振興事業

コンタクトリスト作成のためのアンケート

FAX 送信用

チラシに記載のQRコード、中央畜産会ホームページからも同アンケートにご回答できます。

認証農場の皆様

万博の食材提供に参加しましょう!

あなたの農場を、大阪万博への食材提供業者(バイヤー)に紹介させていただきます!

こちらのアンケートの情報等をとりまとめ、バイヤーさんにコンタクトリストとしてお渡しするほか、中央畜産会のホームページにも掲載する予定です。
頑張っているあなたの農場を知ってもらい大阪万博への食材提供のチャンスにつながります。

返送期限 12/25着

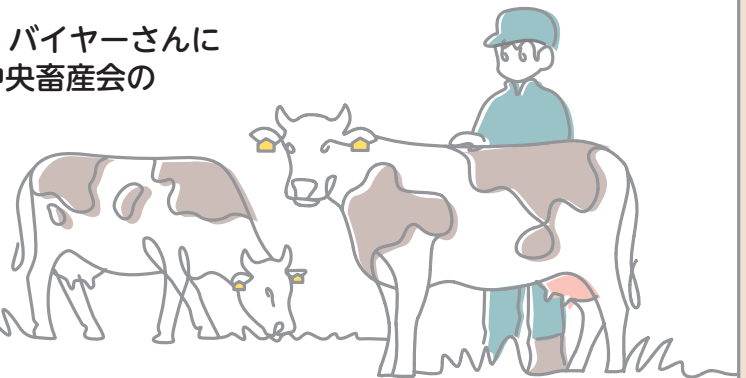

注)情報提供に同意する方のみご回答ください

1 農場 HACCP 認証の内容

- ・認証番号: _____ ・認証取得農場名: _____
- ・住所: _____
- ・電話: _____ ・ファックス: _____
- ・メール: _____ 代表者名: _____
・アドレス: _____ (役職も記入): _____
- ・差分審査によるJGAP認証取得の有無(○で囲む): 有り ・ 無し

2 飼養する畜種、頭羽数(又は年間出荷頭羽数)を教えてください

- ・牛(乳用牛):() ・牛(肉用牛):() ・豚:()
- ・鶏(卵用):() ・鶏(肉用):()

3 普段、どちらの業者やスーパーなどと取引されていますか?

[_____]

4 供給可能な畜産物の品目に○をつけてください

- 牛肉 豚肉 鶏肉 鶏卵 牛乳
加工品(チーズ、ヨーグルト、ハム、ソーセージ、その他[_____])

FAX:03-3834-4390(業務委託会社:株式会社博秀工芸)

※2枚あわせてお送りください。

5 すでに万博食材提供業者に供給することが決まっていますか？

すでに決まっている ・ 決まっていない

※すでに決まっている方：可能であれば取引先をご記入ください

[_____]

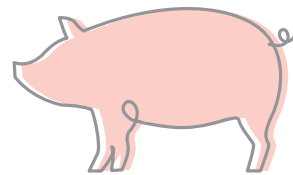

6 今回の万博に食材提供する意向を持っていますか？（該当するものを○で囲む）

意向がある ・ 意向がない

※意向がある方：供給可能な時期はいつですか？ _____

※意向がある方：万博に供給できる量がわかれば教えてください _____

7 食材提供に関する担当者への問い合わせ先を教えてください（1.と違う場合にご記入ください）

・会社名： _____ ・住所： _____

・役職及び氏名： _____ ・電話番号： _____

・FAX番号： _____ ・メールアドレス： _____

8 その他（何か希望や意見があれば記入ください）

[_____]



マッチング商談会 参加希望について ※2枚あわせてお送りください。

マッチング商談会・説明会に参加を希望されますか？（該当する□にチェック✓）

- | | | | |
|--------------------------------|----------------|--|---|
| <input type="checkbox"/> 希望する | 会場へ出席 | <input type="checkbox"/> 東京 2025/1/28(火) | <input type="checkbox"/> 大阪 2025/2/7(金) |
| | Zoomでの参加 | <input type="checkbox"/> 東京 2025/1/28(火) | <input type="checkbox"/> 大阪 2025/2/7(金) |
| <input type="checkbox"/> 希望しない | | | |

マッチング商談会において、バイヤーとの商談を希望しますか？

はい ・ いいえ

（バイヤー側の希望もあるので、必ず商談が行われるとは限りません。ご了承ください）



The National Association of Racing
地方競馬全国協会
畜産振興事業

個人情報保護方針に則り、収集した情報を目的以外に使用いたしません。

公益社団法人 中央畜産会衛生指導部(担当:山本・大塚) 業務委託会社:株式会社博秀工芸内マッチング商談会事務局
〒101-0021 東京都千代田区外神田2丁目16番2号 (担当:村瀬・松本)
(第2ディーアイシービル9階) 〒113-0034 東京都文京区湯島3-21-4 第一三倉ビル7階
TEL:03-6206-0835 FAX:03-5289-0890 TEL:03-5818-5916 FAX:03-3834-4390